

ELEVACION LATERAL IZQUIERDA

esc. 1:50

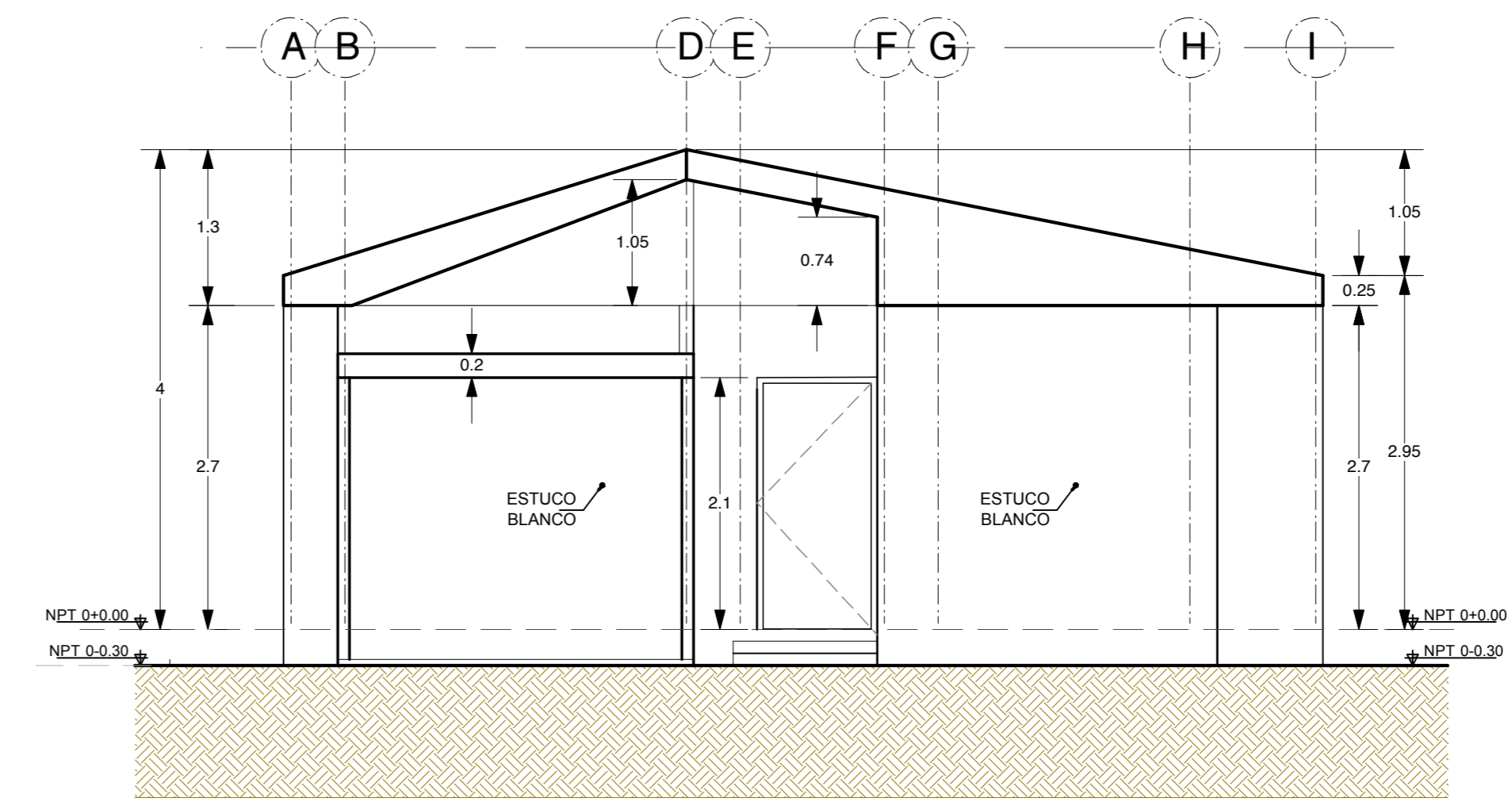

ELEVACION PRINCIPAL

esc. 1:50

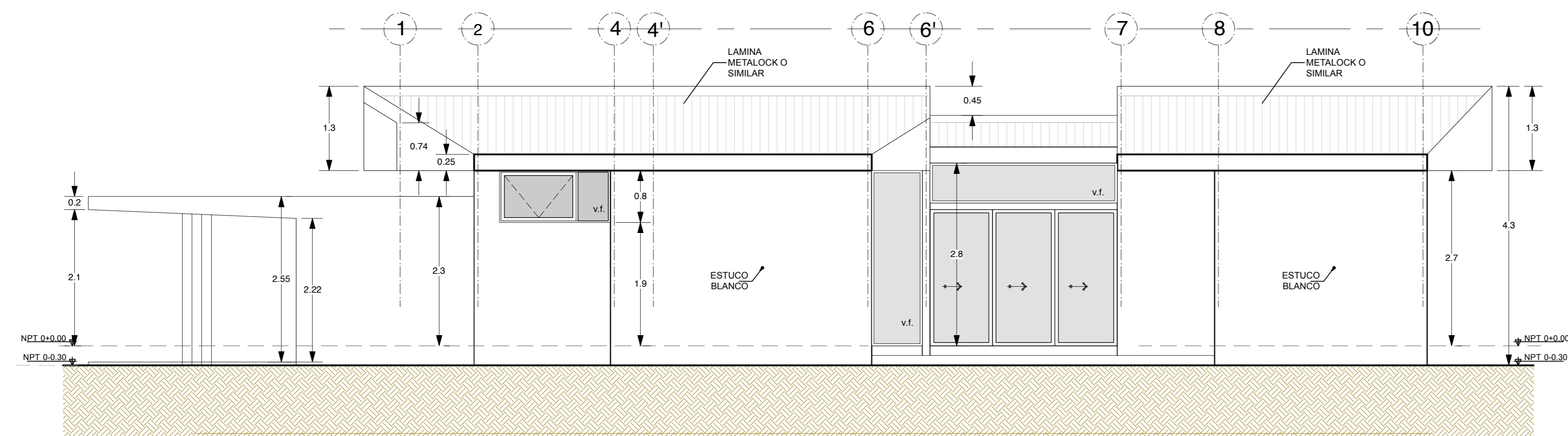

ELEVACION LATERAL DERECHA

esc. 1:50

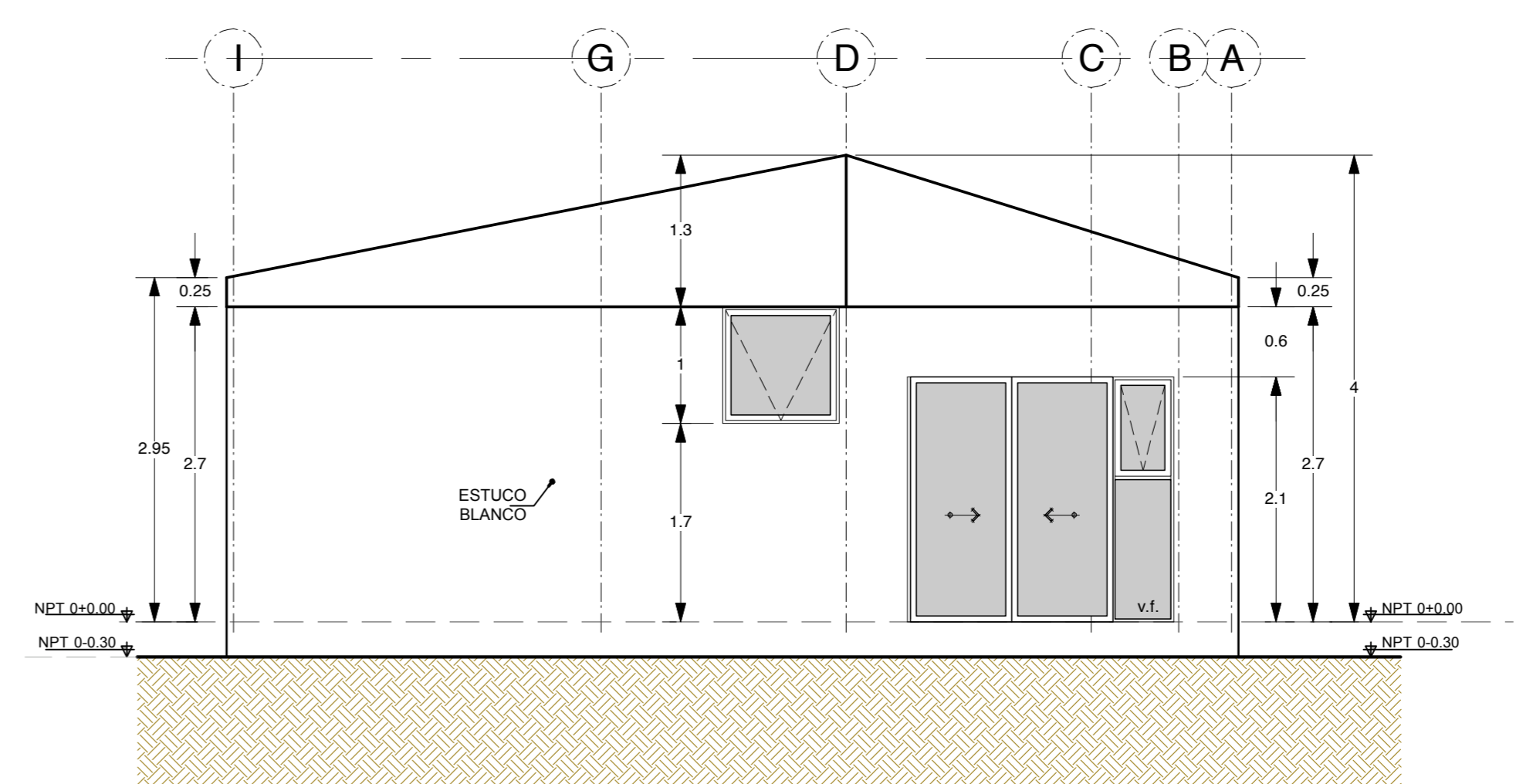

ELEVACION POSTERIOR

esc. 1:50

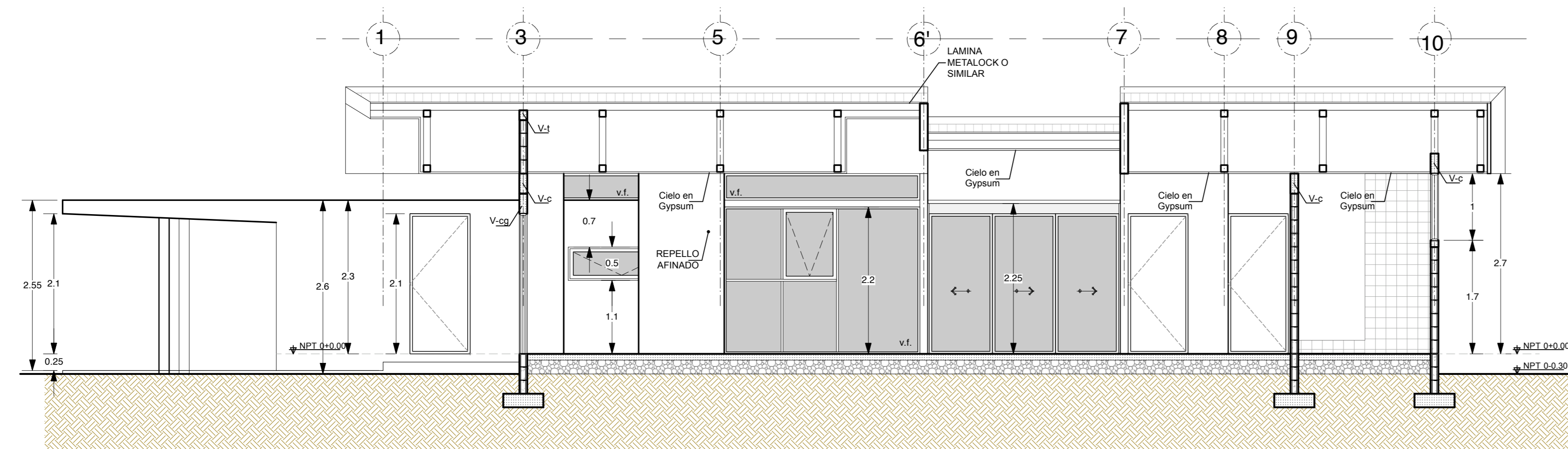

SECCION 1-1

esc. 1:50

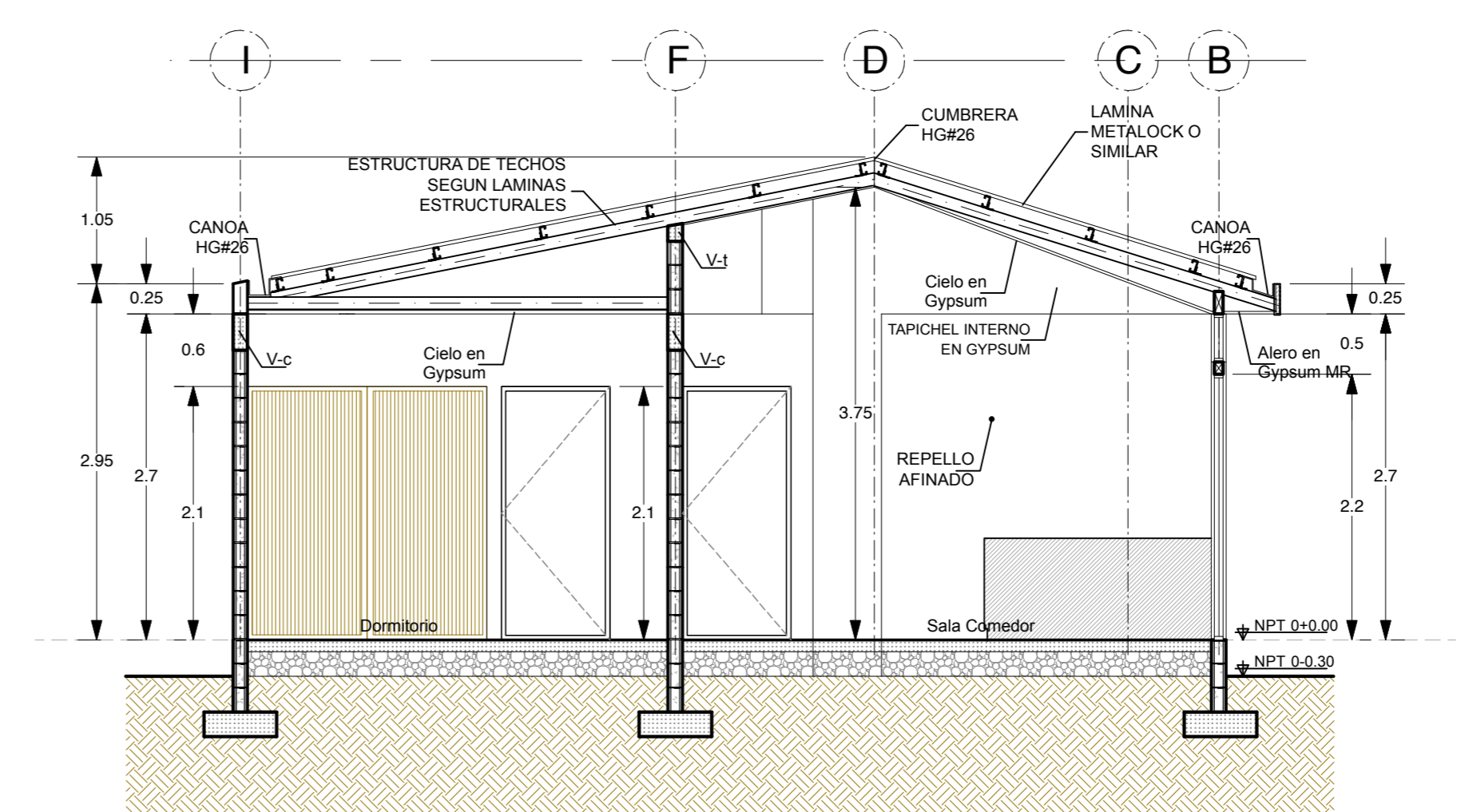

SECCION 2-2

esc. 1:50

Proyecto:
"PLANOS TIPO"
CASA EL BAMBU 120

Propietario:
PUEBLO MAR S.A.
ced. jur. 3-101-336828

Provincia	Canton	Distrito
06 PUNTARENAS	11 GARABITO	02 TARCOLES

aarcano arquitectura

www.aarcano.com t. 2296 8084 Pocos de Santana.
E-mail: estudio@aarcano.com
aarcano arquitectura s.a. N° Reg. CC - 05213

DISEÑO ARQUITECTONICO
arq. carla carranza torre A-10988
arq. esteban castro chacon A-11412

DISEÑO ESTRUCTURAL

LQ INGENIERIA Y CONSULTORIA ESTRUCTURAL

Tel: 028-2288914
Fax: 028-2288914
Cel: 09-9988942
(Ingeniero de profesión)
San José, Costa Rica

DISEÑO ELECTROMECANICO

INGENIERIA SEGURA

Ingeniería Eléctrica e mecánica
Diseño, Planos e Inspección
Ing. Javier Segura Ramirez
Tel: 028-2110, Calle Blancos, San José, C.R.
Apto: 028-2110, Calle Blancos, San José, C.R.

Dibujo: aarcano arquitectura

PROFESIONAL RESPONSABLE:
Nombre: Arq. CARLA CARRANZA TORRE
Firma: _____ N° Reg: A-10988

PROFESIONAL RESPONSABLE DE LA DIRECCION TECNICA:
Nombre: ARQ. ESTEBAN CASTRO CHACON
Firma: _____ N° Reg: A-11412

INFORMACION REGISTRO PUBLICO:
Propietario: PUEBLO MAR SOCIEDAD ANONIMA
N° Catastro: 9-89583-3003
Folio Real: 612999-000
CED. JUR. 3-101-336828

ELEVACIONES
SECCIONES

ESCALA	FECHA	N° LAMINA
INDICADA	ENERO 2009	02 02