

PLANTA DE DISTRIBUCION ARQUITECTONICA PRIMER NIVEL

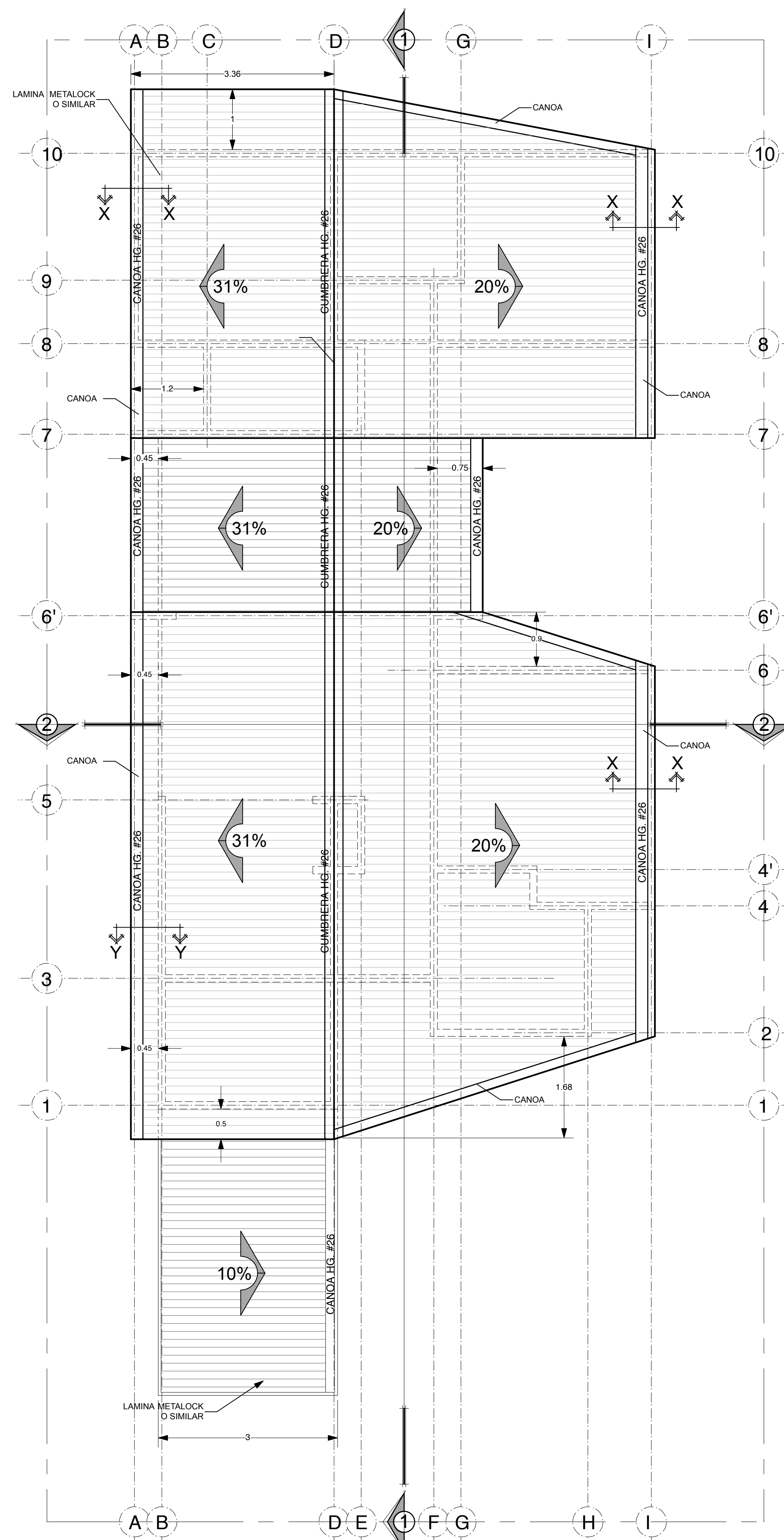

PLANTA DE CUBIERTAS

### NOTAS GENERALES DE ACABADOS

- PAREDES**  
TODAS LAS PAREDES SERAN DE BLOQUES DE CONCRETO "CLASE A" DE 12x20x40 EXCEPTO DONDE SE INDIQUE LO CONTRARIO
- PISOS Y ENCHAPES.**  
LA DISTRIBUCION PARA JUNTAS DE ENCHAPES PARA PIEDRA, CERAMICA, AZULEJO U OTROS ACABADOS QUE ASI LO REQUIERAN, EN PISOS Y PAREDES, DEBE SER PLANTEADA POR EL CONSTRUCTOR A LOS INSPECTORES, PARA SER APROBADA POR ESTOS , ANTES DE PROCEDER A LA COLOCACION DEFINITIVA.
- GYPSUM**  
TODAS LAS PAREDES Y/O CIELOS DE GYPSUM , DEBERAN TENER UN ACABADO COMPLETAMENTE LISO, ADEMAS EN SU ESTRUCTURA DE H.G SE DEBERAN INCLUIR TODAS LAS PIEZAS RECOMENDADAS POR EL FABRICANTE, PARA CASOS GENERALES Y ESPECIFICOS, CON EL FIN DE LOGRAR UN OPTIMO ACABADO.  
PARA LA ESTRUCTURA EN H.G DE LAS PAREDES Y CIELOS DE GYPSUM VER cat. "GOLD BOND".  
EL GYPSUM DE LAS PAREDES DE LOS SERVICIOS SANITARIOS Y PILAS SERA TIPO MR (PROTECCION CONTRA LA HUMEDAD) DE 13 mm DE ESPESOR. NO SE APROBARA GYPSUM PARA COLOCAR EN ALEROS O AREAS EXTERIORES.
- PINTURA**  
LA PINTURA A USAR EN TODA LA EDIFICACION SERA DE COLORES PREPARADOS SEGUN LAS PALETAS DE COLORES DEFINIDAS EN LAS ESPECIFICACIONES TECNICAS POR LOS INSPECTORES.
- DIMENSIONES**  
TODAS LAS DIMENSIONES EN LOS PLANOS ARQUITECTONICOS, ESTAN DADAS EN METROS, EXEPTO CUANDO SE ESPECIFICA OTRA UNIDAD.  
TODAS LAS DIMENSIONES DE LAS PUERTAS Y VENTANAS, DEBERAN VERIFICARSE Y AJUSTARSE DE ACUERDO A LAS DIMENSIONES FINALES DE LOS RESPECTIVOS BUQUES POR EL CONTRATISTA ANTES DE PROCEDER A LA CONSTRUCCION DE LAS MISMAS.
- EN TODAS LAS INDICACIONES EN QUE APAREZCA "A.P.I.",** LOS TIPOS, MARCAS, O COLORES, ETC., DE MATERIALES, ACABADOS, O ACCESORIOS, DEBERAN SER APROBADOS POR LOS INSPECTORES.
- EN TODOS LOS CASOS RIGEN LAS MEDIDAS DE LOS PLANOS ARQUITECTONICOS SOBRE CUALQUIER OTRA DISCIPLINA.** A MENOS QUE SE INDIQUE LO CONTRARIO.
- VENTANERIA**  
TODAS LAS VENTANAS Y PUERTAS DE VIDRIO SERAN EN VIDRIO CLARO EN LOS GROSORES RECOMENDADOS POR EL FABRICANTE. LA PERFILERIA Y MECANISMOS SERAN EN ALUMINIO COLOR NATURAL, O PVC COLOR BLANCO, SEGUN PREFIERA EL CLIENTE.

TABLA DE ACABADOS	
<b>PISOS</b>	
Pj	PISO DE LOCETAS DE PIEDRA A DEFINIR.
Ca	PISO DE CERAMICA DE 40*40 cm. A DEFINIR.
Cl	PISO DE CONCRETO LUJADO.
Cv	PISO DE CONCRETO LAVADO.
Za	PISO DE ZACATE.
<b>CIELOS</b>	
G	CIELO DE GYPSUM BOARD DE 6 mm.
Sc	SIN CIELO
Ls	LOSA EXPUESTA IMPERMEABILIZADA
<b>PAREDES</b>	
1	PARED CON REVESTIMIENTO DE ESTUCCO BLANCO.
2	PARED CON REPELLO FINO Y EMPASTADAS EN INTERIORES.
3	PARED CON ENCHAPE CERAMICO.
4	PARED LIVIANA CON FORRO EXTERIOR DE MADERA O PLYCEM
<b>SIMBOLOGIA PAREDES</b>	
	PARED DE BLOQUES DE CONCRETO DE 15*20*40cm CLASE A

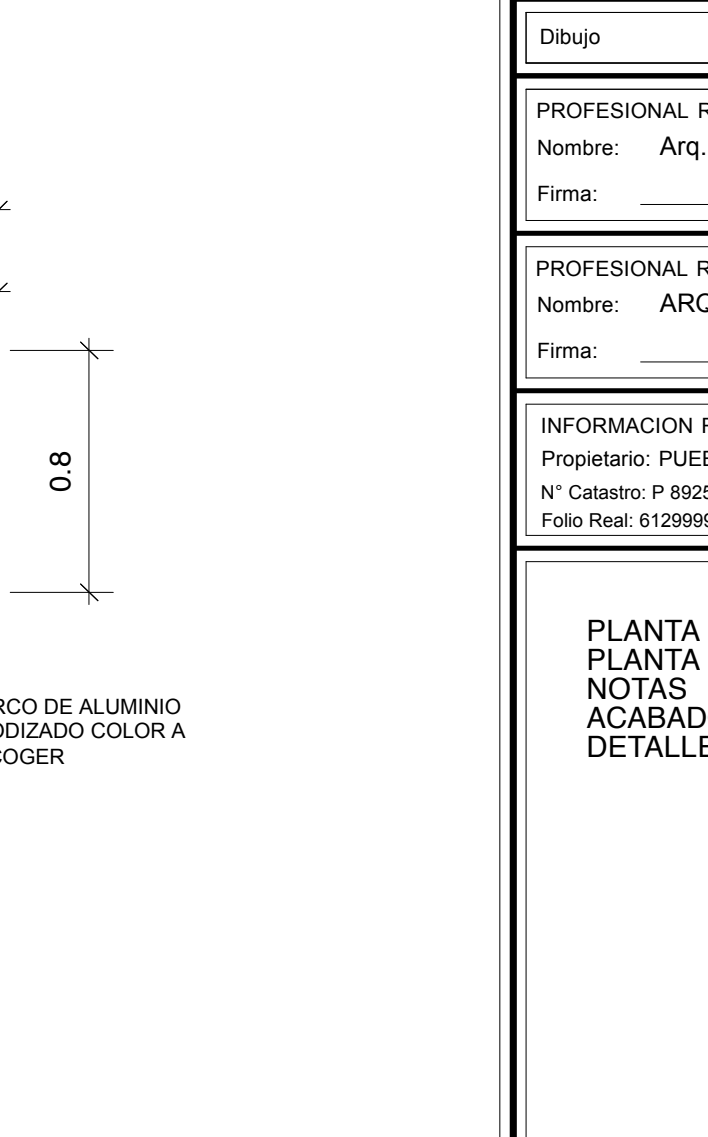
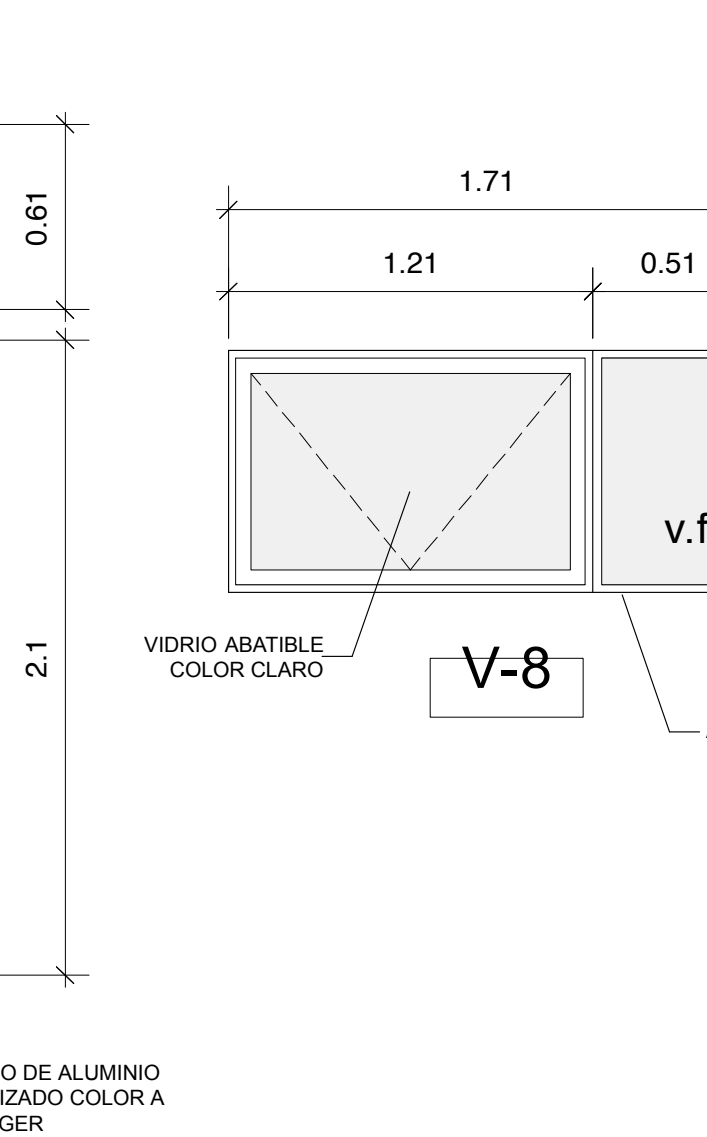
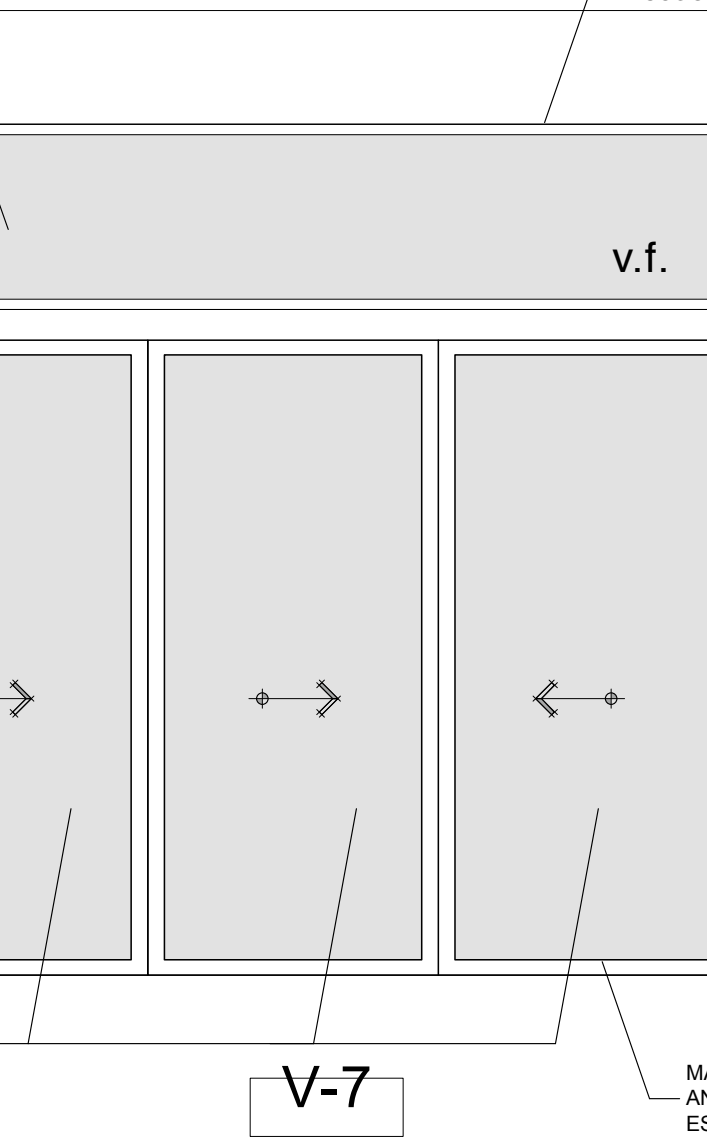
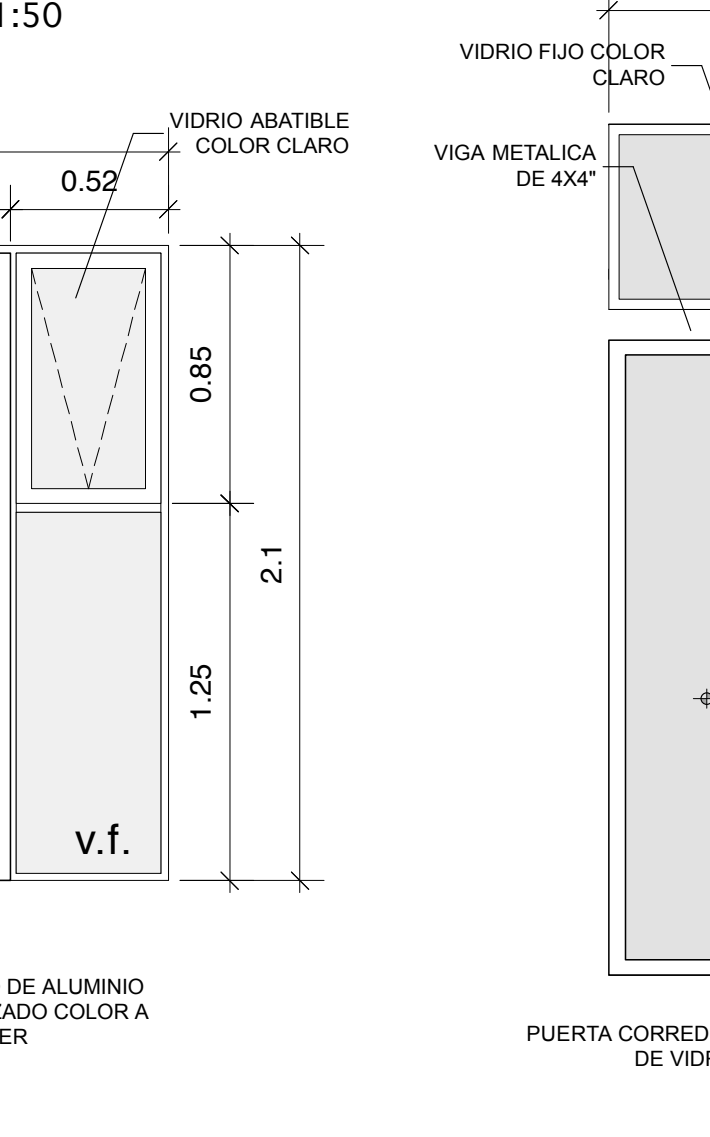
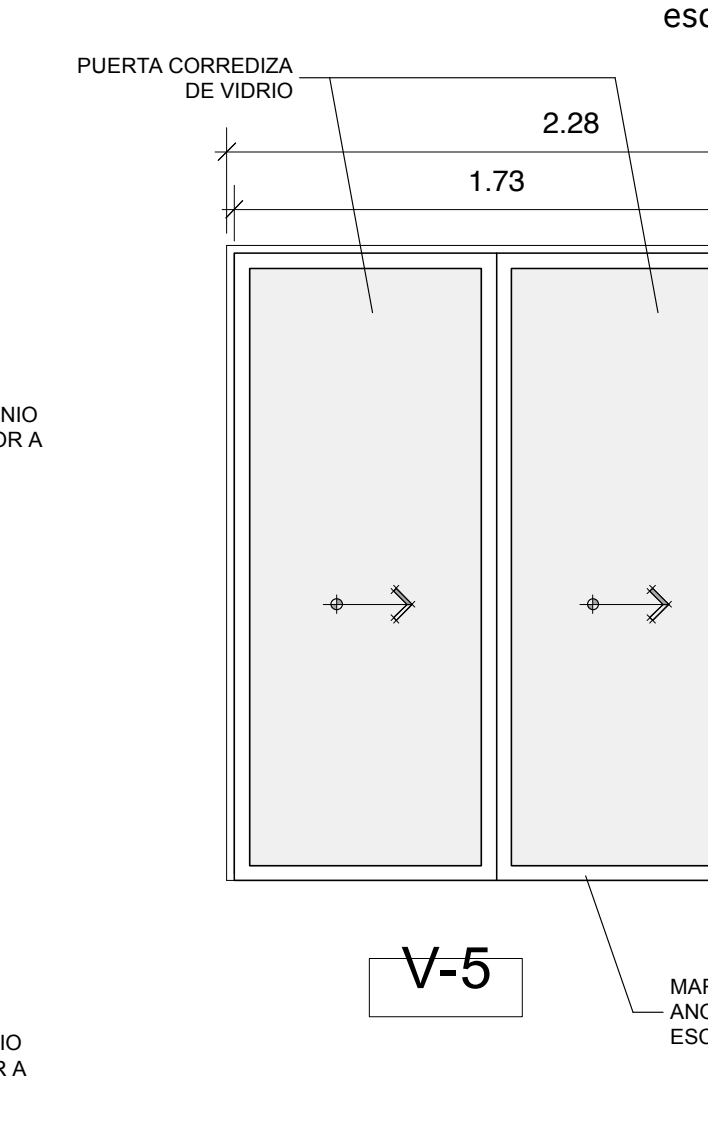
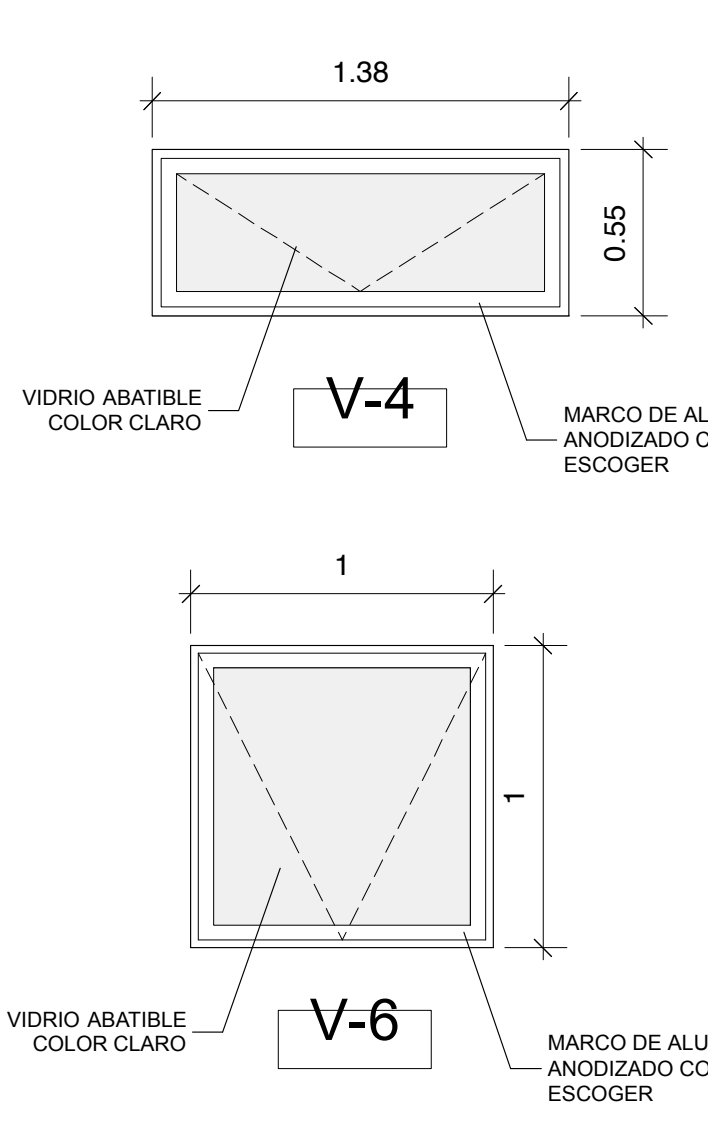
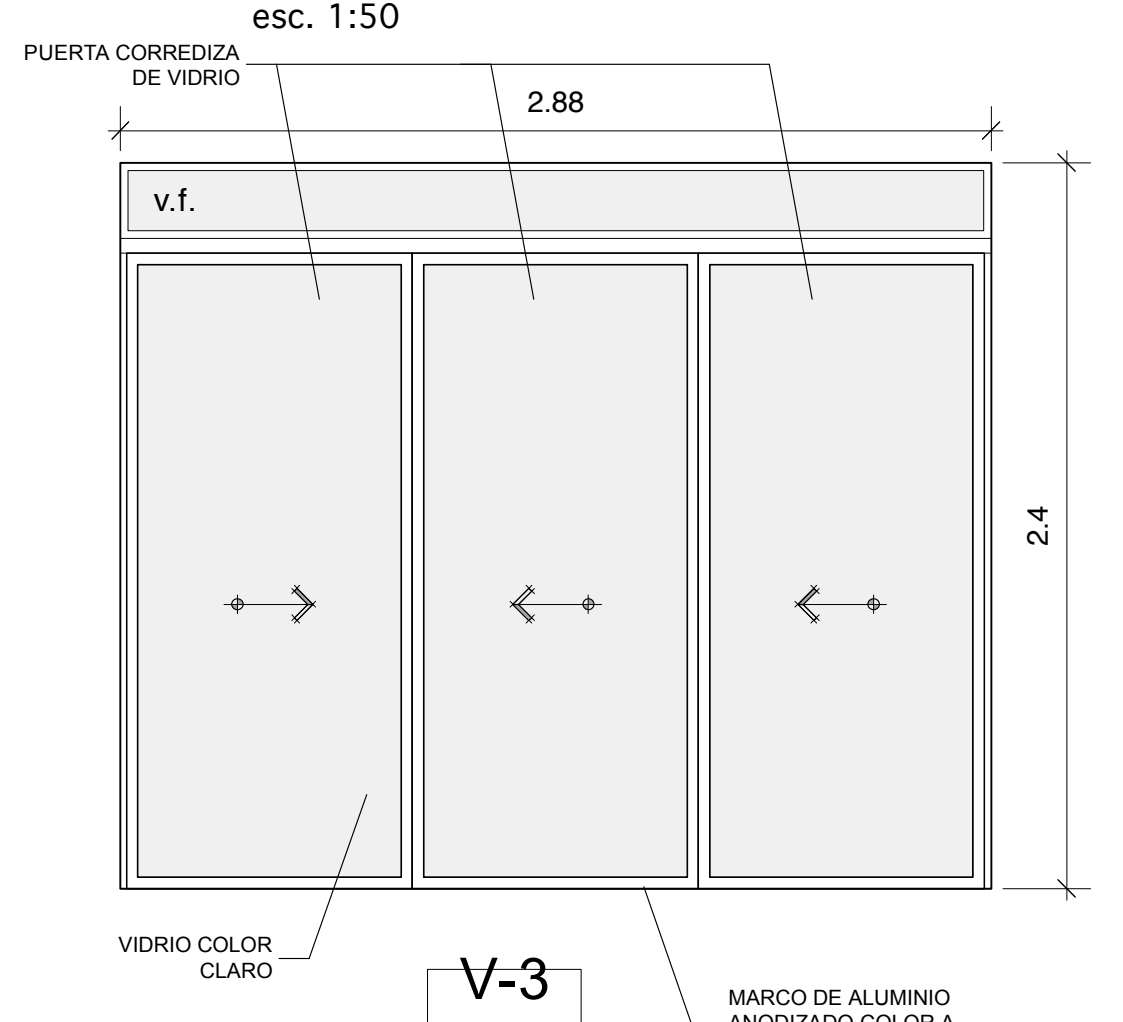
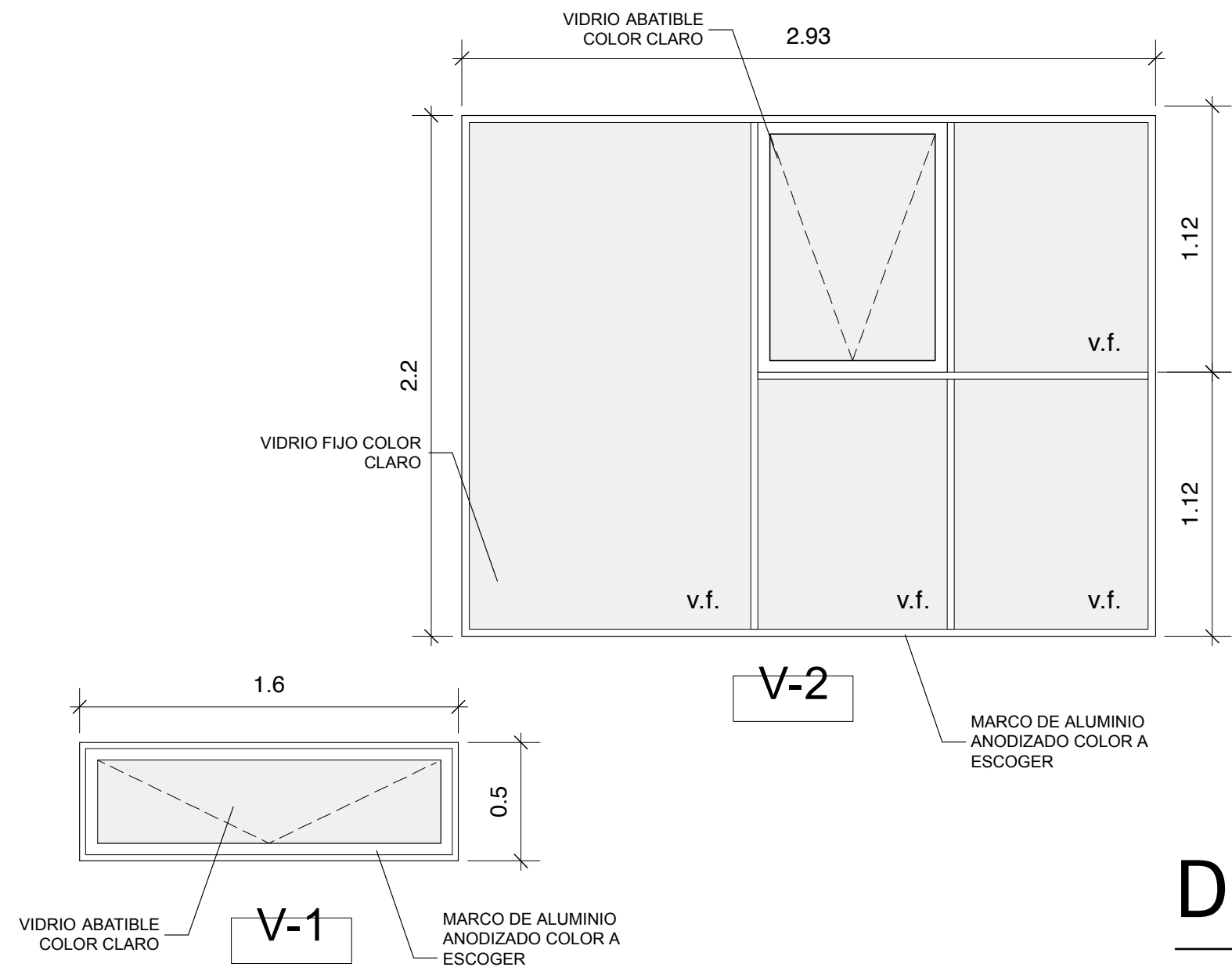
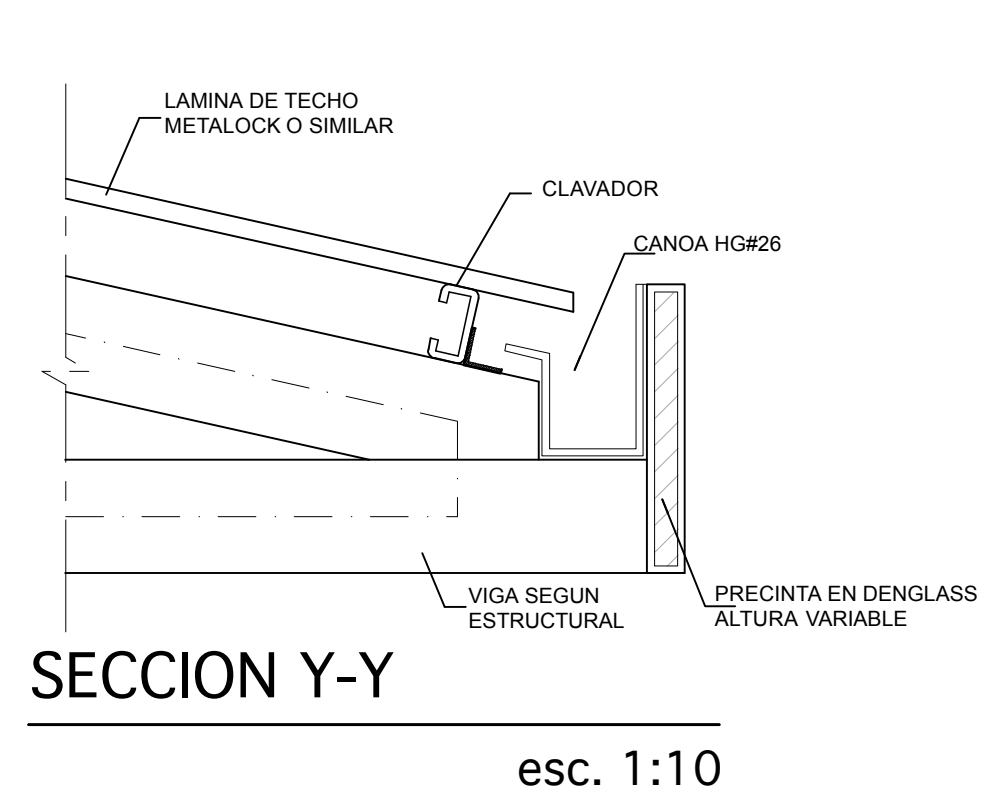
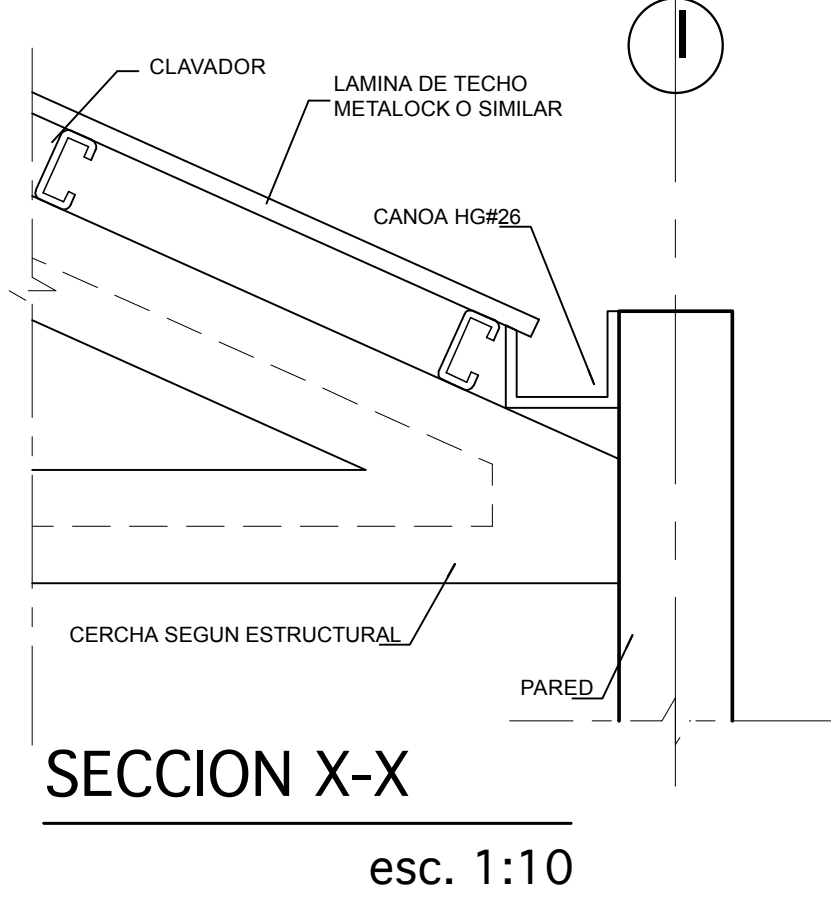

DETALLES DE VENTANAS

esc. 1:25

Proyecto: "PLANOS TIPO" CASA EL BAMBU 120

Propietario: PUEBLO MAR S.A. ced. jur. 3-101-336828

Provincia	Canton	Distrito
06 PUNTARENAS	11 GARABITO	02 TARCOLES

**aarcana** arquitectura  
www.aarcana.com t. 2296 8084 Pazos de Santana.  
E-mail: estudio@aarcana.com  
aarcana arquitectura s.a. N° Reg. CC - 05213

**DISEÑO ARQUITECTONICO**  
arq. carla carranza torre A-10988  
arq. esteban castro chacon A-11412

**DISEÑO ESTRUCTURAL**  
**LQ** INGENIERIA Y CONSULTORIA ESTRUCTURAL  
Tel: 0228-2082011 Fax: 0228-2082014  
Calle: 0228-2082012  
(Ingenieros de profesión)  
San José, Costa Rica

**DISEÑO ELECTROMECANICO**  
**INGENIERIA SEGURA**  
Ingeniería Eléctrica e Instalación  
Diseño, Planos e Inspección  
Ing. Javier Segura Ramirez  
Tel: 0228-0261 / Fax: (028) 245-3428  
Apto: 0228-2110, Calle Blancos, San José, C.R.

Dibujo: aarcana arquitectura

PROFESIONAL RESPONSABLE:  
Nombre: Arq. CARLA CARRANZA TORRE  
Firma: N° Reg. A-10988

PROFESIONAL RESPONSABLE DE LA DIRECCION TECNICA:  
Nombre: ARQ. ESTEBAN CASTRO CHACON  
Firma: N° Reg. A-11412

INFORMACION REGISTRO PUBLICO:  
Propietario: PUEBLO MAR SOCIEDAD ANONIMA  
N° Catastro: 9-69583-2003 CED. JUR. 3-101-336828  
Folio Real: 6129999-000

PLANTA DE DISTRIBUCION  
PLANTA DE CUBIERTAS  
NOTAS  
ACABADOS  
DETALLE DE VENTANERIA

ESCALA	FECHA	N° LAMINA
INDICADA	ENERO 2009	01 / 02



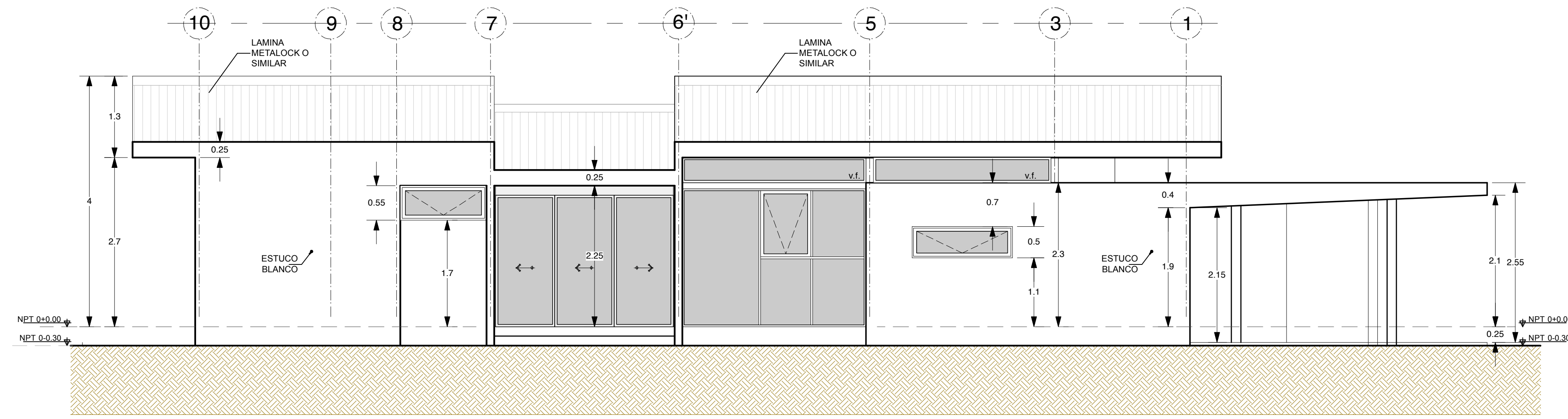

ELEVACION LATERAL IZQUIERDA

esc. 1:50

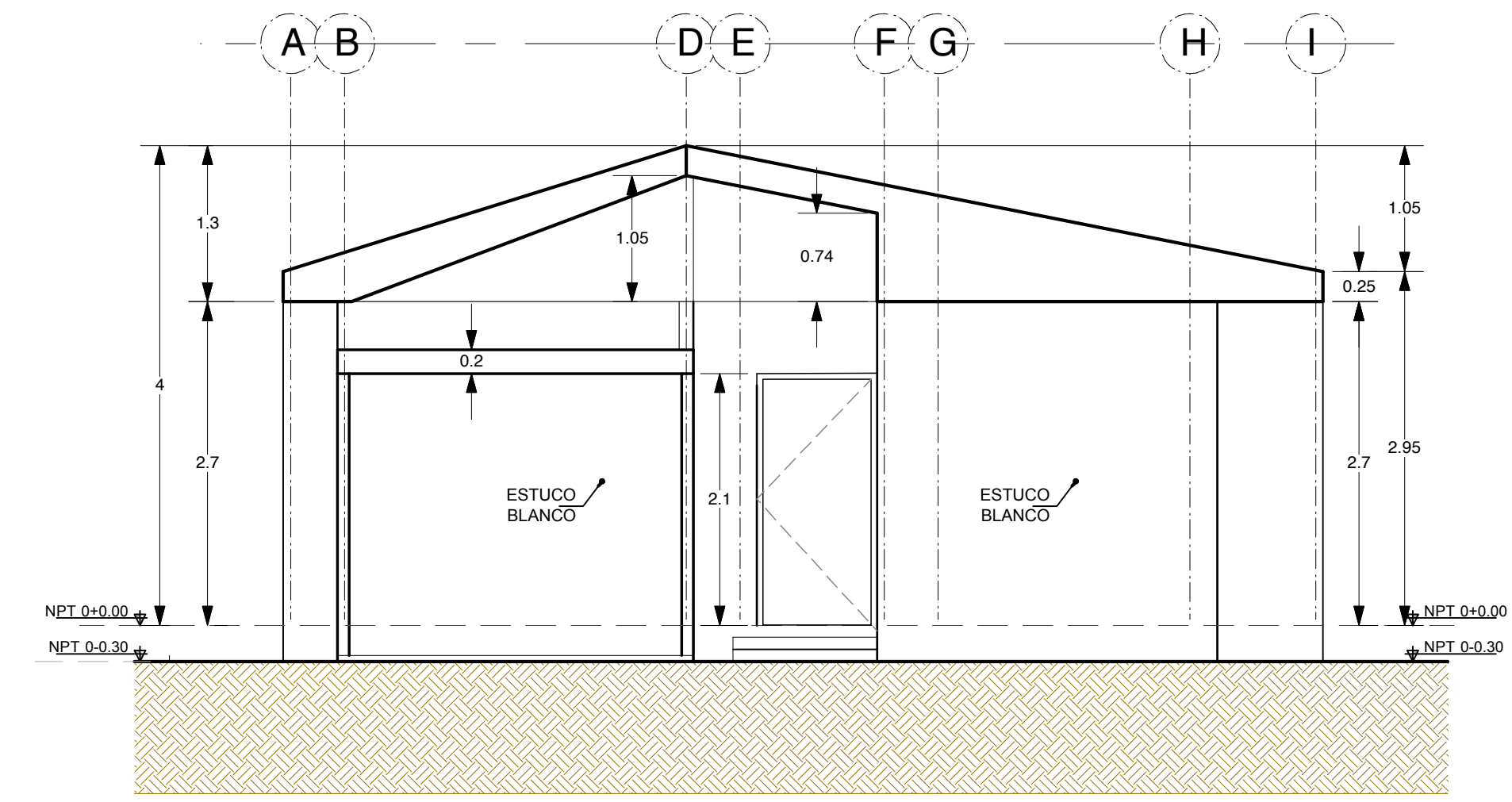

ELEVACION PRINCIPAL

esc. 1:50

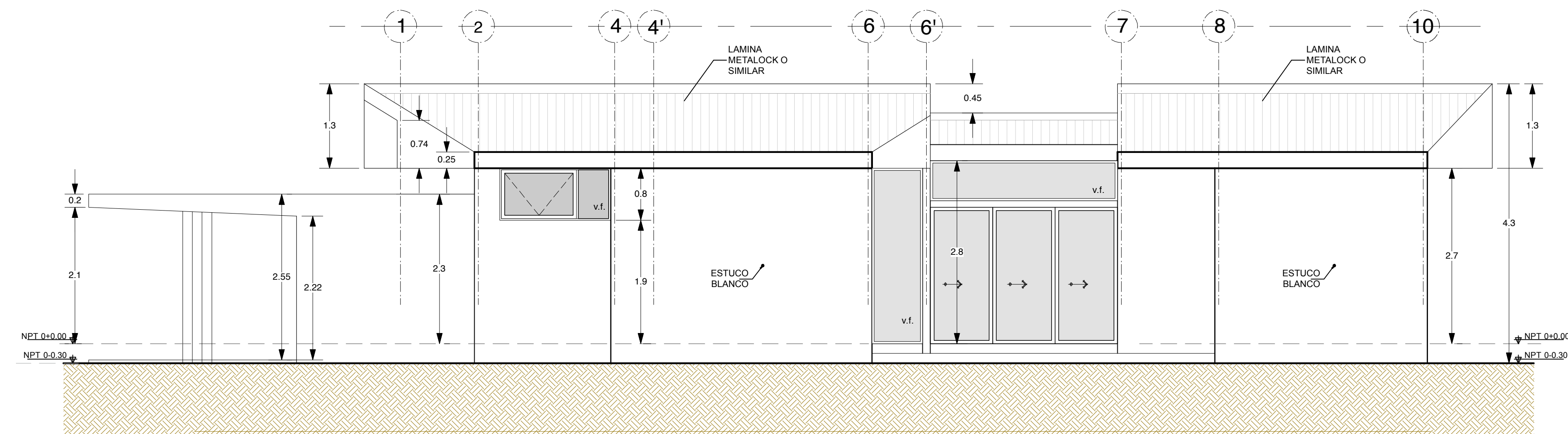

ELEVACION LATERAL DERECHA

esc. 1:50

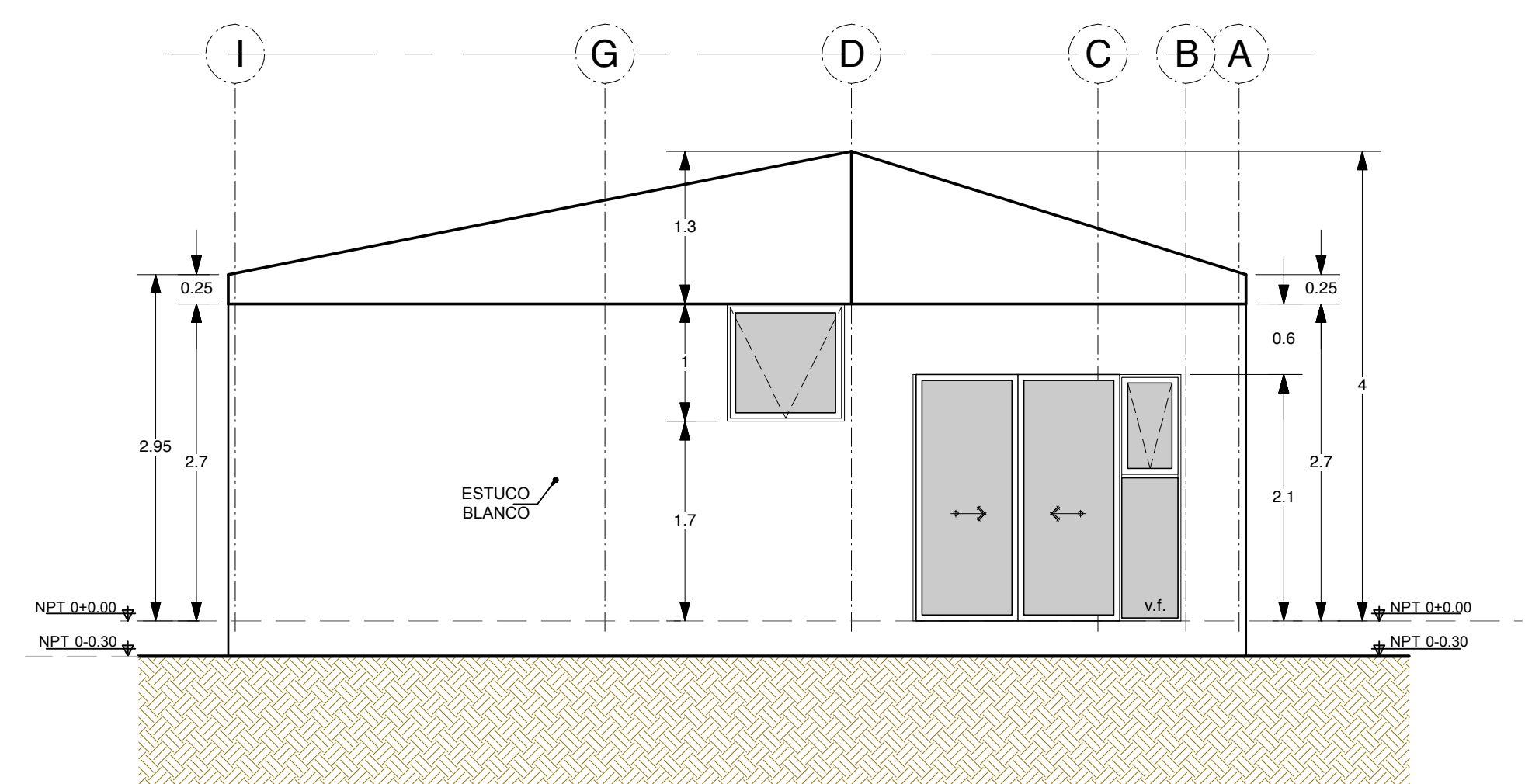

ELEVACION POSTERIOR

esc. 1:50

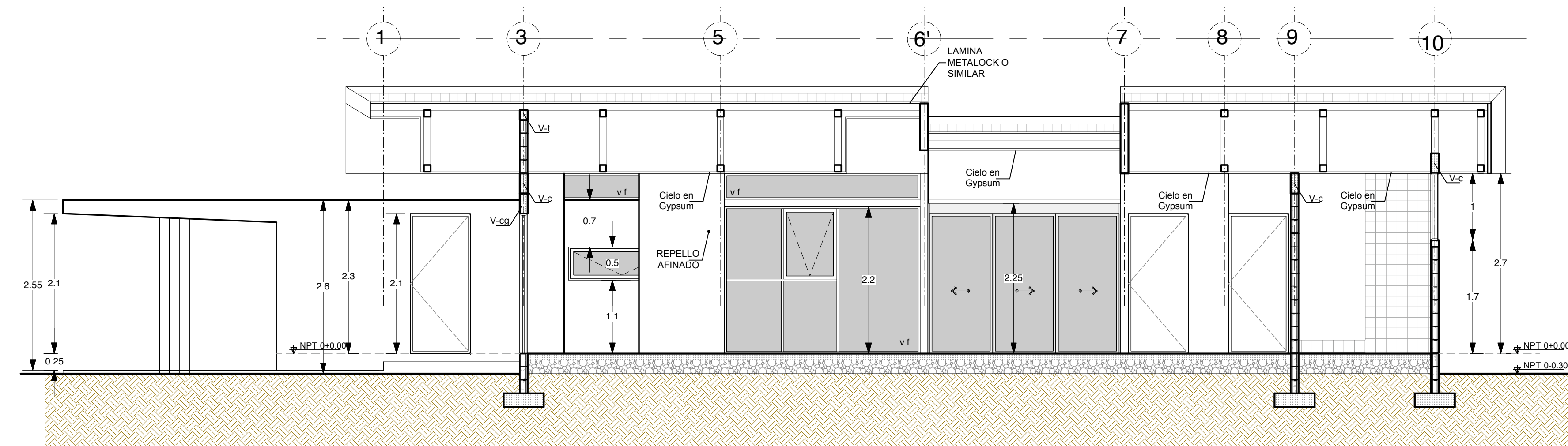

SECCION 1-1

esc. 1:50

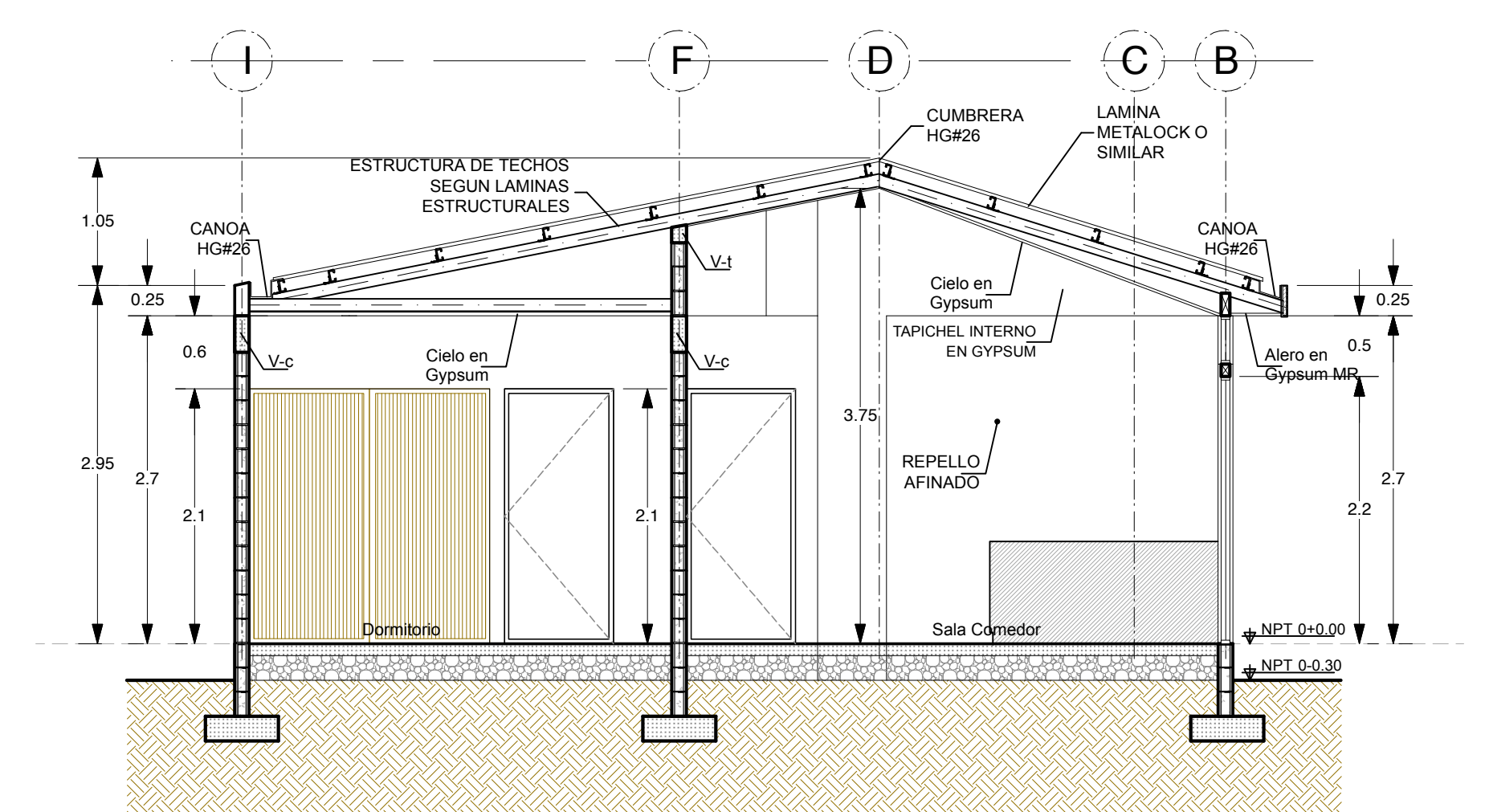

SECCION 2-2

esc. 1:50

Proyecto:  
**"PLANOS TIPO"**  
**CASA EL BAMBU 120**

Propietario:  
**PUEBLO MAR S.A.**  
ced. jur. 3-101-336828

Provincia	Canton	Distrito
06 PUNTARENAS	11 GARABITO	02 TARCOLES

**aarcano** arquitectura

www.aarcano.com t. 2296 8084 Pazos de Santana.  
E-mail: estudio@aarcano.com  
aarcano arquitectura s.a. **N° Reg. CC - 05213**

**DISEÑO ARQUITECTONICO**  
arq. carla carranza torre A-10988  
arq. esteban castro chacón A-11412

DISEÑO ESTRUCTURAL

**LQ** INGENIERIA Y CONSULTORIA ESTRUCTURAL

Tel: 0228-228914  
Fax: 0228-228914  
Cel: 099-288-9542  
(Ingeniero de profesión)  
San José, Costa Rica

DISEÑO ELECTROMECANICO

**INGENIERIA SEGURA**

Ingeniería Eléctrica y mecánica  
Diseño, Planos e Inspección  
Ing. Javier Segura Ramírez  
Tel: 0228-2110, Calle Blancos, San José, C.R.  
Apto: 0228-2110, Calle Blancos, San José, C.R.

Dibujo: aarcano arquitectura

PROFESIONAL RESPONSABLE:  
Nombre: Arq. CARLA CARRANZA TORRE  
Firma: \_\_\_\_\_ N° Reg: A-10988

PROFESIONAL RESPONSABLE DE LA DIRECCION TECNICA:  
Nombre: ARQ. ESTEBAN CASTRO CHACON  
Firma: \_\_\_\_\_ N° Reg: A-11412

INFORMACION REGISTRO PUBLICO:  
Propietario: PUEBLO MAR SOCIEDAD ANONIMA  
N° Catastro: 9-80583-3003 CED. JUR. 3-101-336828  
Folio Real: 612999-000

ELEVACIONES  
SECCIONES